

Autor

Institution Gemeinde Stapelfeld
 Abteilung Gemeinde Stapelfeld
 Straße Hauptstr. 4 a
 PLZ 22145
 Stadt Schleswig-Holstein - Stapelfeld
 Land Deutschland
 Ansprechpartner Gemeinde Stapelfeld
 Telefon +49406771892
 E-Mail kai-uwe.stehr@t-online.de



Erstellt mit **DataCollect Webreporter** Version 1.0 am 04.07.2024 09:11:09

Messstelle

Name Hauptstraße West
 Rtg. kommend (Name) aus Rahlstedt
 Rtg. gehend (Name) nach Rahlstedt
 Vmax StVO **50**
 Kommentar SDR 7246
 Gerätetyp **SDR**
 Koordinaten 53.605540509971966,10.205245733252386

Zeitbereich

Startdatum 01.06.2024 00:00
 Enddatum 30.06.2024 23:59
 Tage Mo, Di, Mi, Do, Fr, Sa, So
 Zeitintervall 60 Minuten
 Zeitfenster / Tag 00:00 - 23:59

Längenklassen

[L in m]

Querschnitt		aus Rahlstedt				nach Rahlstedt			
Zeit	Σ	Σ	PKW	LKW	LZ	Σ	PKW	LKW	LZ
00:00-06:00	8674	3593	3395	61	137	5081	4674	325	82
06:00-09:00	39984	13647	12661	703	283	26337	25051	1129	157
15:00-19:00	76306	43630	42241	1003	386	32676	31848	726	102
06:00-22:00	229518	117603	112483	3646	1474	111915	107852	3461	602
00:00-24:00	243446	123927	118532	3728	1667	119519	114954	3860	705

Geschwindigkeitskennzahlen

[V in km/h]

	Vmin	Vmax	Vavg	V15	V50	V85	Vexc %
Querschnitt	4	254	55	49	54	62	76.9
aus Rahlstedt	10	254	54	49	54	60	75.0
nach Rahlstedt	4	142	56	49	56	64	78.8

Beschreibungen

Vmin: Minimale Geschwindigkeit
 Vmax: Maximale Geschwindigkeit
 Vavg: Durchschnittliche Geschwindigkeit
 V15: Grenzgeschwindigkeit für die ersten 15% der Fahrzeuge

V50: Grenzgeschwindigkeit für die ersten 50% der Fahrzeuge
 V85: Grenzgeschwindigkeit für die ersten 85% der Fahrzeuge
 Vexc %: Geschwindigkeitsüberschreitung in %

Autor

Institution Gemeinde Stapelfeld
 Abteilung Gemeinde Stapelfeld
 Straße Hauptstr. 4 a
 PLZ 22145
 Stadt Schleswig-Holstein - Stapelfeld
 Land Deutschland
 Ansprechpartner Gemeinde Stapelfeld
 Telefon +49406771892
 E-Mail kai-uwe.stehr@t-online.de



Erstellt mit **DataCollect Webreporter** Version 1.0 am 04.07.2024 09:11:09

Messtelle

Name Hauptstraße West
 Rtg. kommend (Name) aus Rahlstedt
 Rtg. gehend (Name) nach Rahlstedt
 Vmax StVO 
 Kommentar SDR 7246
 Gerätetyp **SDR**
 Koordinaten 53.605540509971966,10.205245733252386

Zeitbereich

Startdatum 01.06.2024 00:00
 Enddatum 30.06.2024 23:59
 Tage Mo, Di, Mi, Do, Fr, Sa, So
 Zeitintervall 60 Minuten
 Zeitfenster / Tag 00:00 - 23:59

Verkehrsmengen Ganglinie

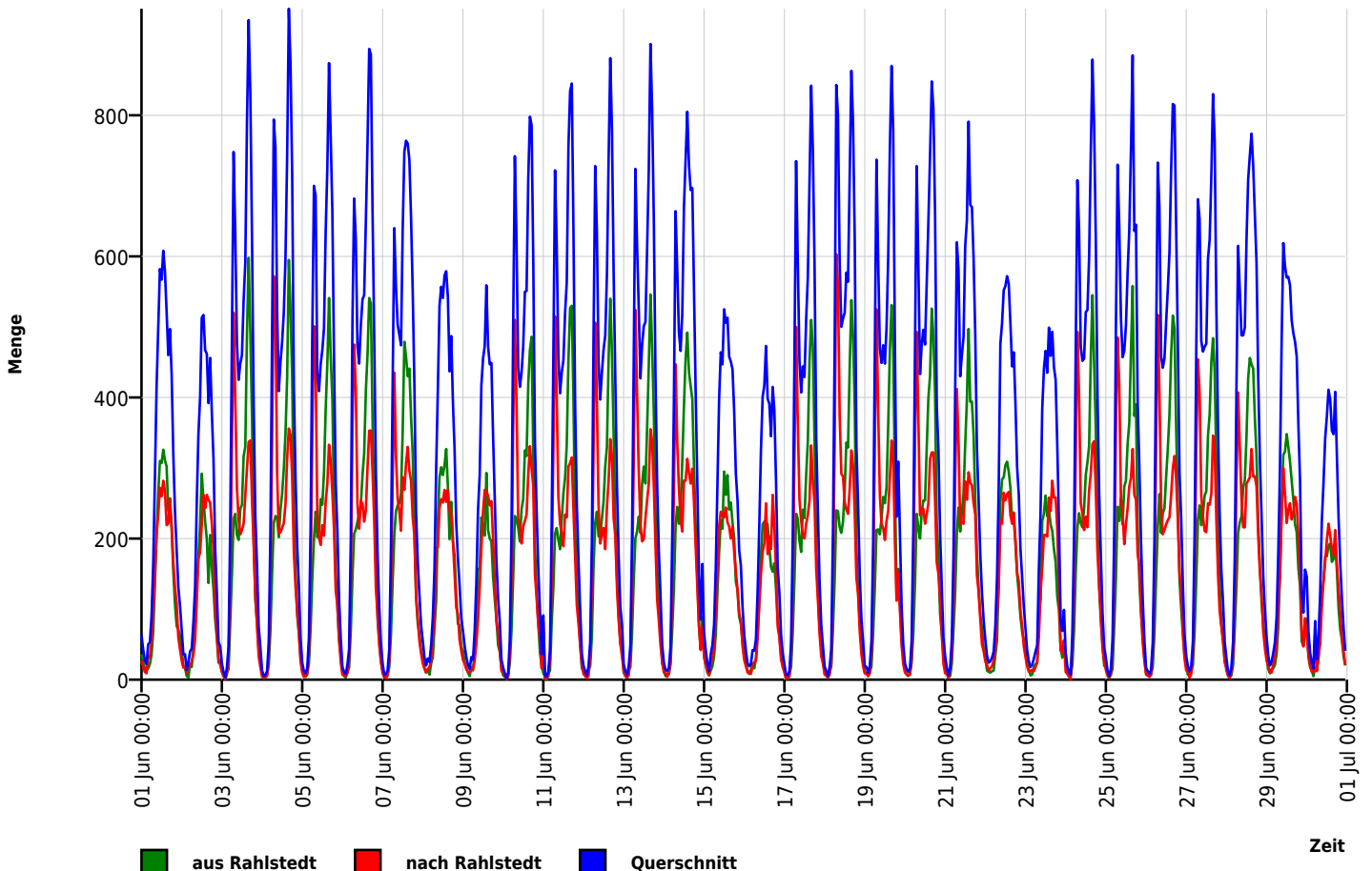

Autor

Institution Gemeinde Stapelfeld
 Abteilung Gemeinde Stapelfeld
 Straße Hauptstr. 4 a
 PLZ 22145
 Stadt Schleswig-Holstein - Stapelfeld
 Land Deutschland
 Ansprechpartner Gemeinde Stapelfeld
 Telefon +49406771892
 E-Mail kai-uwe.stehr@t-online.de



Erstellt mit **DataCollect Webreporter** Version 1.0 am 04.07.2024 09:11:09

Messtelle

Name Hauptstraße West
 Rtg. kommend (Name) aus Rahlstedt
 Rtg. gehend (Name) nach Rahlstedt
 Vmax StVO **50**
 Kommentar SDR 7246
 Gerätetyp **SDR**
 Koordinaten 53.605540509971966,10.205245733252386

Zeitbereich

Startdatum 01.06.2024 00:00
 Enddatum 30.06.2024 23:59
 Tage Mo, Di, Mi, Do, Fr, Sa, So
 Zeitintervall 60 Minuten
 Zeitfenster / Tag 00:00 - 23:59

Geschwindigkeits-Histogramm

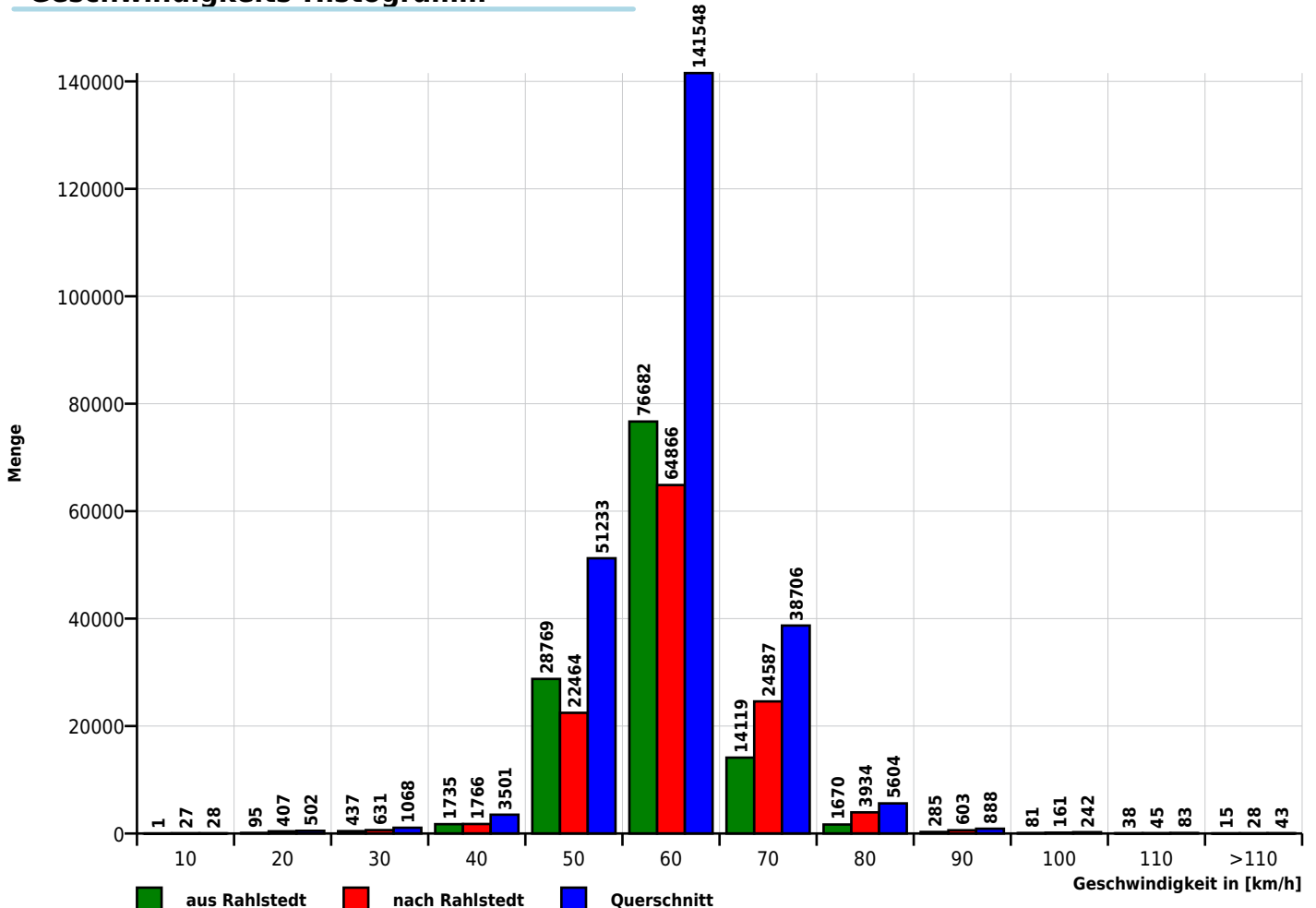

Autor

Institution Gemeinde Stapelfeld
 Abteilung Gemeinde Stapelfeld
 Straße Hauptstr. 4 a
 PLZ 22145
 Stadt Schleswig-Holstein - Stapelfeld
 Land Deutschland
 Ansprechpartner Gemeinde Stapelfeld
 Telefon +49406771892
 E-Mail kai-uwe.stehr@t-online.de



Erstellt mit **DataCollect Webreporter** Version 1.0 am 04.07.2024 09:11:09

Messstelle

Name Hauptstraße West
 Rtg. kommend (Name) aus Rahlstedt
 Rtg. gehend (Name) nach Rahlstedt
 Vmax StVO **50**
 Kommentar SDR 7246
 Gerätetyp **SDR**
 Koordinaten 53.605540509971966,10.205245733252386

Zeitbereich

Startdatum 01.06.2024 00:00
 Enddatum 30.06.2024 23:59
 Tage Mo, Di, Mi, Do, Fr, Sa, So
 Zeitintervall 60 Minuten
 Zeitfenster / Tag 00:00 - 23:59

Längen-Histogramm

