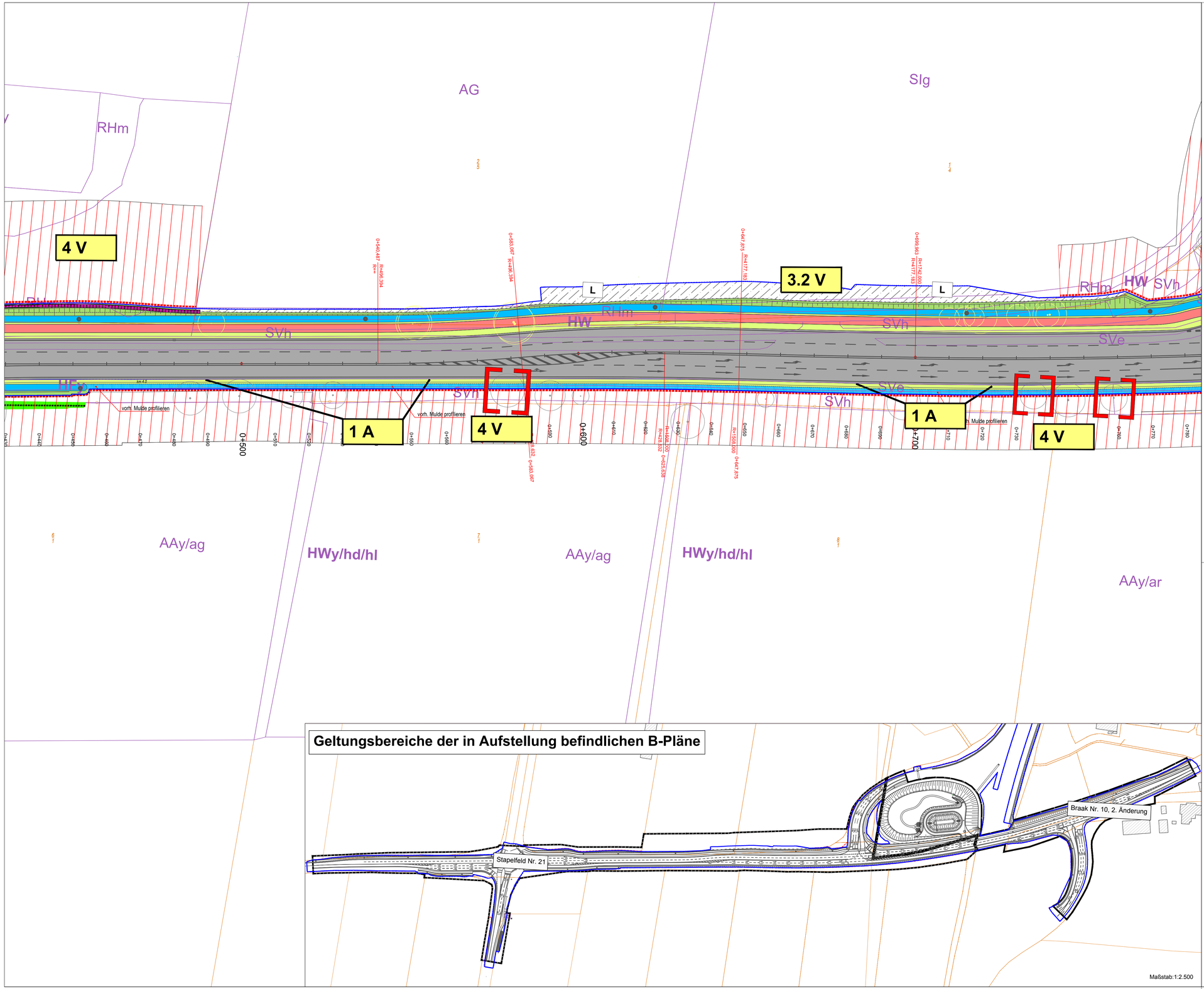

Geltungsbereiche der in Aufstellung befindlichen B-Pläne

Maßstab:1:2.500

Legende

Maßnahmen

- Schutzzaun während der Baudtätigkeiten
- Einzelbaumschutz während der Baudtätigkeiten
- Schutz für Knick/ Gehölzstreifen während der Bauzeit
- Naturschutzfachliche Ausschlußfläche, von jeglicher Inanspruchnahme auszuschließen (Baubauzone)
- Rekultivierung / Wiederherstellung vorübergehend in Anspruch genommener Flächen:
  - L Landwirtschaftliche Nutzung
- Entsiegelung von Verkehrsflächen

Leit- und Sperreinrichtungen

- Amphibienschutzzaun

Biotop- und Vegetationsstrukturen

- Leitstrukturen mit besonderen naturschutzfachlichen Anforderungen
- Knick
- Straßenbegleitgrün: Schotterasen / Bankett; Regenrückhaltebecken: Schotterasen / Bankett
- Straßenbegleitgrün: krautreicher Landschaftsrasen
- Straßenbegleitgrün: Gehölz / Gebüsch
- Straßenbegleitgrün: krautreicher Landschaftsrasen in Entwässerungsmulden
- Regenrückhaltebecken: krautreicher Landschaftsrasen, Standortvariante feucht
- Regenrückhaltebecken: Wasserflächen
- Anpflanzen von Bäumen
- versiegelte Flächen

Maßnahmenkennung

1.1 Aur

- Zusatzindex
- Maßnahmentyp
- Nr. der Teilmaßnahme
- Nr. der Maßnahme

Erläuterung Maßnahmentyp
V = Vermeidungsmaßnahme
A = Ausgleichsmaßnahme
G = Gestaltungsmaßnahme
E = Ersatzmaßnahme

Erläuterung Index
aR = Artenschutzrechtliche Vermeidungsmaßnahme
Ar = Artenschutzrechtliche Ausgleichsmaßnahme
CEF Funktionserhaltende Maßnahme (Continuous Ecological Functionality)

Bestand

- Biotoptypenabgrenzung
- Biotopcode (siehe Bestands- und Konfliktplan)
- zu fällende Bäume
- Baum Vermessung
- bestehender Amphibienschutzzaun

Schutzvorbehalte und Besonderheiten

- FFH-Gebiet 2327-301 "Kammmoschgebiet Hüttgbaum / Stellmoor"
- Naturschutzgebiet Hüttgbaum (§ 23 BNatSchG)
- Landschaftsschutzgebiet Stapelfeld (§ 26 BNatSchG)

Geltungsbereiche der in Aufstellung befindlichen B-Pläne

- Geltungsbereich B-Plan Stapelfeld Nr. 21
- Geltungsbereich B-Plan Braak Nr. 10 B, 2. Änderung

Straßentechnischer Bauentwurf (nachrichtlich)

- Einschnittsböschung
- Entwässerungsmulde
- Gehwege
- Fahrbahn
- Spurstreifen
- Fahrbahn
- Seitenstreifen
- Dammböschung
- Entwässerungsmulde
- Radweg
- Grenze der baubedingten Inanspruchnahme

Ausgleichsmaßnahmen

1 A	Entsiegelung nicht mehr benötigter Verkehrsflächen
2.1 A	Anlage eines Knicks (Gemeinde Stapelfeld)
2.2 A	Anlage eines Knicks (Gemeinde Braak)

Vermeidungsmaßnahmen

3.1 V	Schutz und Sicherung des Oberbodens, Oberbodenandeckung (im geplanten Trassenplan sowie Maßnahmenübersichtsplan im Plan)
3.2 V	Rekultivierung baubedingt in Anspruch genommener Flächen
4 V	Schutz von Einzelbäumen, Knicks und Sträuchern während der Bauzeit
5 V aR	Schutz der Brutvögel und Fledermäuse durch Regelungen für den Zeitraum und Ablauf der Baumaßnahme (im geplanten Trassenplan sowie Maßnahmenübersichtsplan im Plan)
6 V aR	Anlage von Leitstrukturen für Fledermäuse
7 V	Umweltbaubegleitung (siehe Maßnahmenübersichtsplan im Plan)
8 V	Pflege- und Funktionskontrolle für Vorkehrungen gegen vermeidbare Beeinträchtigungen während des Straßenbetriebes (siehe Maßnahmenübersichtsplan im Plan)
9 V aR	Verlegung der Leit- und Sperreinrichtung für den Kammmolch

Gestaltungsmaßnahmen

10 G	Straßenbegleitgrün: Landschaftrasen (siehe Maßnahmenübersichtsplan im Plan)
11 G	Straßenbegleitgrün: flächige Gehölzpflanzung
12 G	Gestaltung des Regenrückhaltebeckens

Ersatzmaßnahmen

13 E	Extensivierung von Grünland
14 E	Entwicklung eines naturnahen, standortgerechten Laubwaldes (Ersatzaufforstungsfläche Steckntp Oelversee)
15.1 E	Anlage eines Knicks (Ökokonto Lentföhrden)
15.2 E	Anlage eines Knicks (Ökokonto Achtrup)

Hans-Rainer Bielfeldt
Dipl.-Ing., Landschaftsarchitekt/in BDLA
Virchowstraße 16 22767 Hamburg
Tel.: 040/ 389 39 39 Fax: 040/ 389 39 00

Kerstin Berg

	Datum	Name
bearbeitet:	05/2023	Spreckels
gezeichnet:	05/2023	Spreckels
geprüft:	05/2023	Berg

Die Autobahn Nord
Die Autobahn GmbH des Bundes
Niederlassung Nord - Außenstelle Lübeck
Schwartlegerstraße 33 - 23556 Lübeck

geprüft:
Datum

Schleswig-Holstein
Der echte Norden
Standort Lübeck
Jerusalemsberg 9
23568 Lübeck
Tel. 0451 / 371 - 0

LBV.SH
Schleswig-Holstein
Landesbetrieb Straßenbau und Verkehr

geprüft:
Datum

Straße: Alte Landstraße (L 222/K 39) / BAB 1
Nächster Ort: Stapelfeld

Abs. 110	von NK	nach NK	Station 1715,00
Abs. 010	von NK	nach NK	Station 164,00

Bau-km: 0+000 - 1+324

Unterlage / Blatt-Nr.: 9.1, Blatt 2

Lageplan der landschaftspflegerischen Maßnahmen, trassennahe Maßnahmen

Maßstab: 1:500

A1, Ausbau der Anschlussstelle Stapelfeld

Bau-km: *0+440 - 0+770*

aufgestellt:

SPRICK & WACHSMUTH VERMESSUNG

Lagebezugssystem: ETRS 89-UTM32
Höhenbezugssystem: DHHN92