

Autor

Institution Gemeinde Stapelfeld
 Abteilung Gemeinde Stapelfeld
 Straße Hauptstr. 4 a
 PLZ 22145
 Stadt Schleswig-Holstein - Stapelfeld
 Land Deutschland
 Ansprechpartner Gemeinde Stapelfeld
 Telefon +49406771892
 E-Mail kai-uwe.stehr@t-online.de

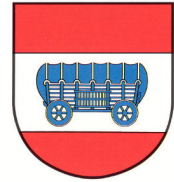

Erstellt mit **DataCollect Webreporter** Version 1.0 am 07.12.2024 10:09:18

Messstelle

Name Reinbeker Straße
 Rtg. kommend (Name) aus Stellau
 Rtg. gehend (Name) nach Stellau
 Vmax StVO **50**
 Kommentar SDR 7248
 Gerätetyp **SDR**
 Koordinaten 53.60272146396644,10.222639388885408

Zeitbereich

Startdatum 01.11.2024 00:00
 Enddatum 30.11.2024 23:59
 Tage Mo, Di, Mi, Do, Fr, Sa, So
 Zeitintervall 60 Minuten
 Zeitfenster / Tag 00:00 - 23:59

Längenklassen

[L in m]

Querschnitt		aus Stellau				nach Stellau			
Zeit	Σ	Σ	PKW	LKW	LZ	Σ	PKW	LKW	LZ
00:00-06:00	2808	1860	1739	67	54	948	869	66	13
06:00-09:00	14784	10045	9469	450	126	4739	4244	401	94
15:00-19:00	32985	14517	13951	403	163	18468	17411	914	143
06:00-22:00	90699	44872	42531	1680	661	45827	42598	2703	526
00:00-24:00	95370	47616	45108	1751	757	47754	44383	2791	580

Geschwindigkeitskennzahlen

[V in km/h]

	Vmin	Vmax	Vavg	V15	V50	V85	Vexc %
Querschnitt	4	109	43	36	44	50	14.4
aus Stellau	7	97	45	38	45	51	18.6
nach Stellau	4	109	41	34	42	49	10.2

Beschreibungen

Vmin: Minimale Geschwindigkeit
 Vmax: Maximale Geschwindigkeit
 Vavg: Durchschnittliche Geschwindigkeit
 V15: Grenzgeschwindigkeit für die ersten 15% der Fahrzeuge

V50: Grenzgeschwindigkeit für die ersten 50% der Fahrzeuge
 V85: Grenzgeschwindigkeit für die ersten 85% der Fahrzeuge
 Vexc %: Geschwindigkeitsüberschreitung in %

Autor

Institution Gemeinde Stapelfeld
 Abteilung Gemeinde Stapelfeld
 Straße Hauptstr. 4 a
 PLZ 22145
 Stadt Schleswig-Holstein - Stapelfeld
 Land Deutschland
 Ansprechpartner Gemeinde Stapelfeld
 Telefon +49406771892
 E-Mail kai-uwe.stehr@t-online.de



Erstellt mit **DataCollect Webreporter** Version 1.0 am 07.12.2024 10:09:18

Messstelle

Name Reinbeker Straße
 Rtg. kommend (Name) aus Stellau
 Rtg. gehend (Name) nach Stellau
 Vmax StVO 
 Kommentar SDR 7248
 Gerätetyp **SDR**
 Koordinaten 53.60272146396644,10.222639388885408

Zeitbereich

Startdatum 01.11.2024 00:00
 Enddatum 30.11.2024 23:59
 Tage Mo, Di, Mi, Do, Fr, Sa, So
 Zeitintervall 60 Minuten
 Zeitfenster / Tag 00:00 - 23:59

Verkehrsmengen Ganglinie

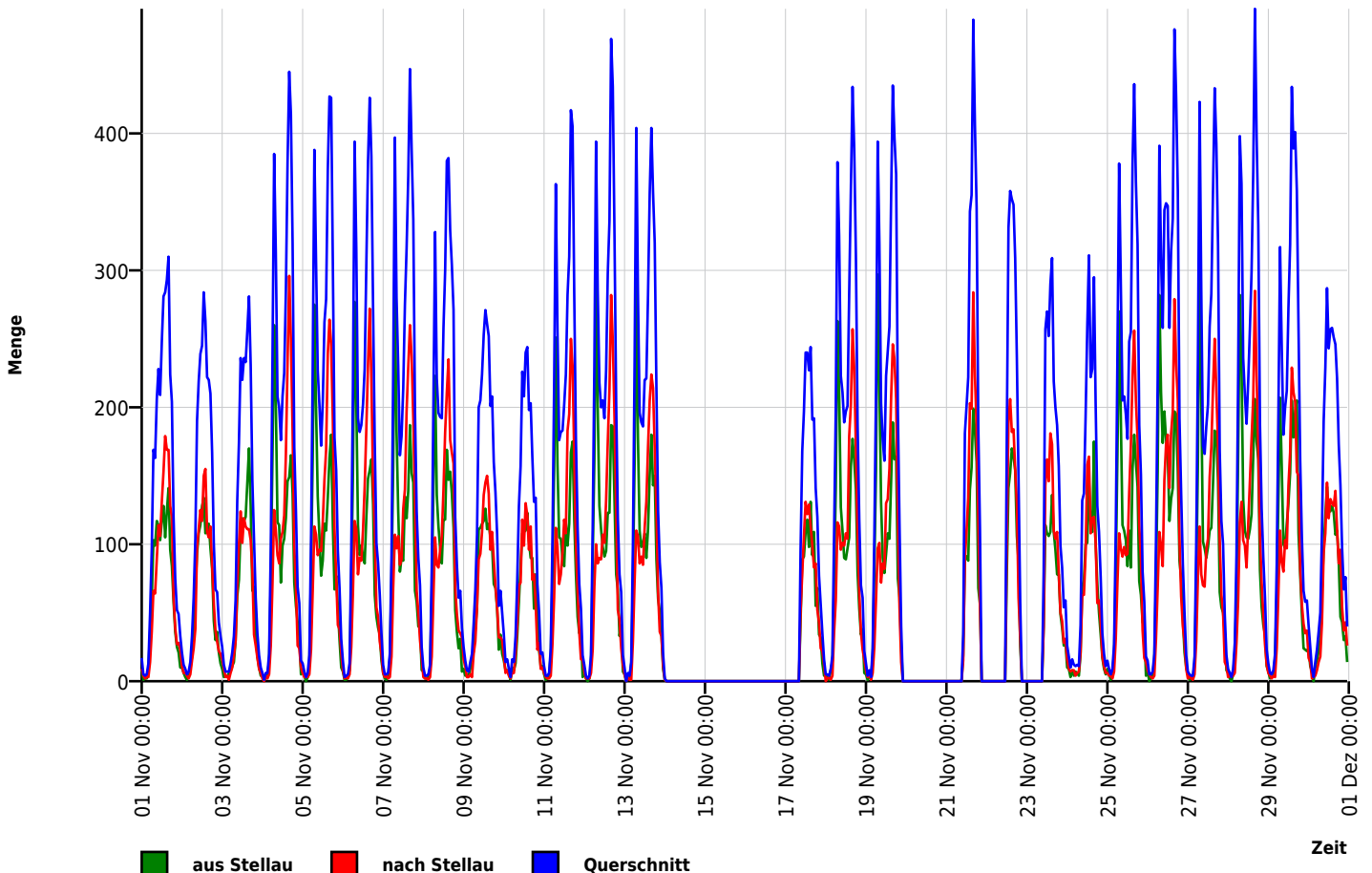

Autor

Institution Gemeinde Stapelfeld
 Abteilung Gemeinde Stapelfeld
 Straße Hauptstr. 4 a
 PLZ 22145
 Stadt Schleswig-Holstein - Stapelfeld
 Land Deutschland
 Ansprechpartner Gemeinde Stapelfeld
 Telefon +49406771892
 E-Mail kai-uwe.stehr@t-online.de



Erstellt mit **DataCollect Webreporter** Version 1.0 am 07.12.2024 10:09:18

Messtelle

Name Reinbeker Straße
 Rtg. kommend (Name) aus Stellau
 Rtg. gehend (Name) nach Stellau
 Vmax StVO 
 Kommentar SDR 7248
 Gerätetyp **SDR**
 Koordinaten 53.60272146396644,10.222639388885408

Zeitbereich

Startdatum 01.11.2024 00:00
 Enddatum 30.11.2024 23:59
 Tage Mo, Di, Mi, Do, Fr, Sa, So
 Zeitintervall 60 Minuten
 Zeitfenster / Tag 00:00 - 23:59

Geschwindigkeits-Histogramm

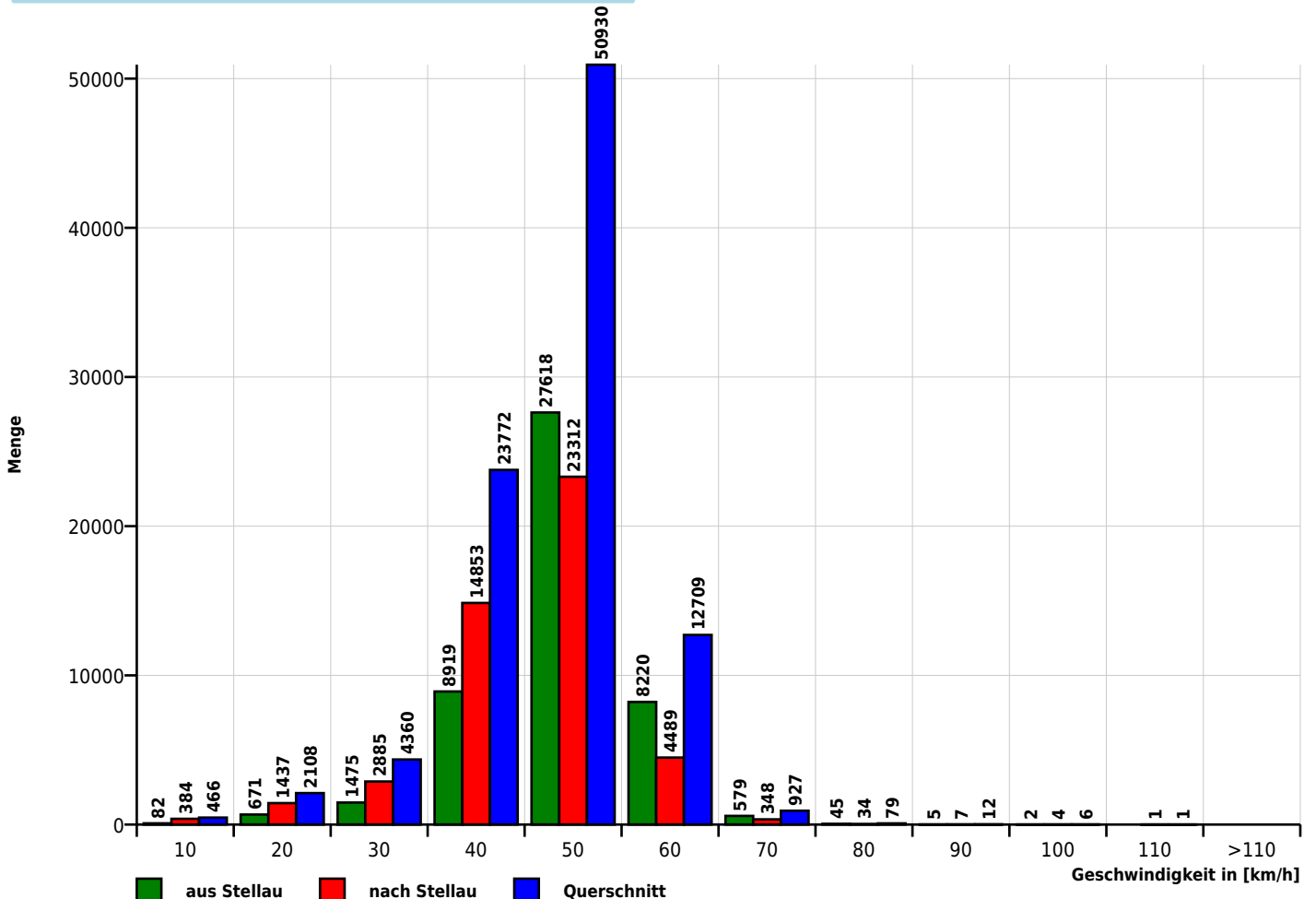

Autor

Institution Gemeinde Stapelfeld
 Abteilung Gemeinde Stapelfeld
 Straße Hauptstr. 4 a
 PLZ 22145
 Stadt Schleswig-Holstein - Stapelfeld
 Land Deutschland
 Ansprechpartner Gemeinde Stapelfeld
 Telefon +49406771892
 E-Mail kai-uwe.stehr@t-online.de

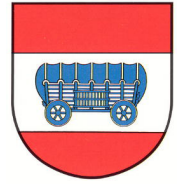

Erstellt mit **DataCollect Webreporter** Version 1.0 am 07.12.2024 10:09:18

Messtelle

Name Reinbeker Straße
 Rtg. kommend (Name) aus Stellau
 Rtg. gehend (Name) nach Stellau
 Vmax StVO **50**
 Kommentar SDR 7248
 Gerätetyp **SDR**
 Koordinaten 53.60272146396644,10.222639388885408

Zeitbereich

Startdatum 01.11.2024 00:00
 Enddatum 30.11.2024 23:59
 Tage Mo, Di, Mi, Do, Fr, Sa, So
 Zeitintervall 60 Minuten
 Zeitfenster / Tag 00:00 - 23:59

Längen-Histogramm

