

Élan Cité



DÉTECTER • INFORMER • SÉCURISER

Beginn der Auswertung: Samstag, 25. Mai 2024 15:30
Ende der Auswertung: Freitag, 9. August 2024 16:00

Messort: Langelohe - Ortsdurchfahrt Höhe Milchtankstelle

Kommentar: "Blickrichtung" Reinbeker Weg,
Anzeigemodus,
ein- und ausgehender Verkehr

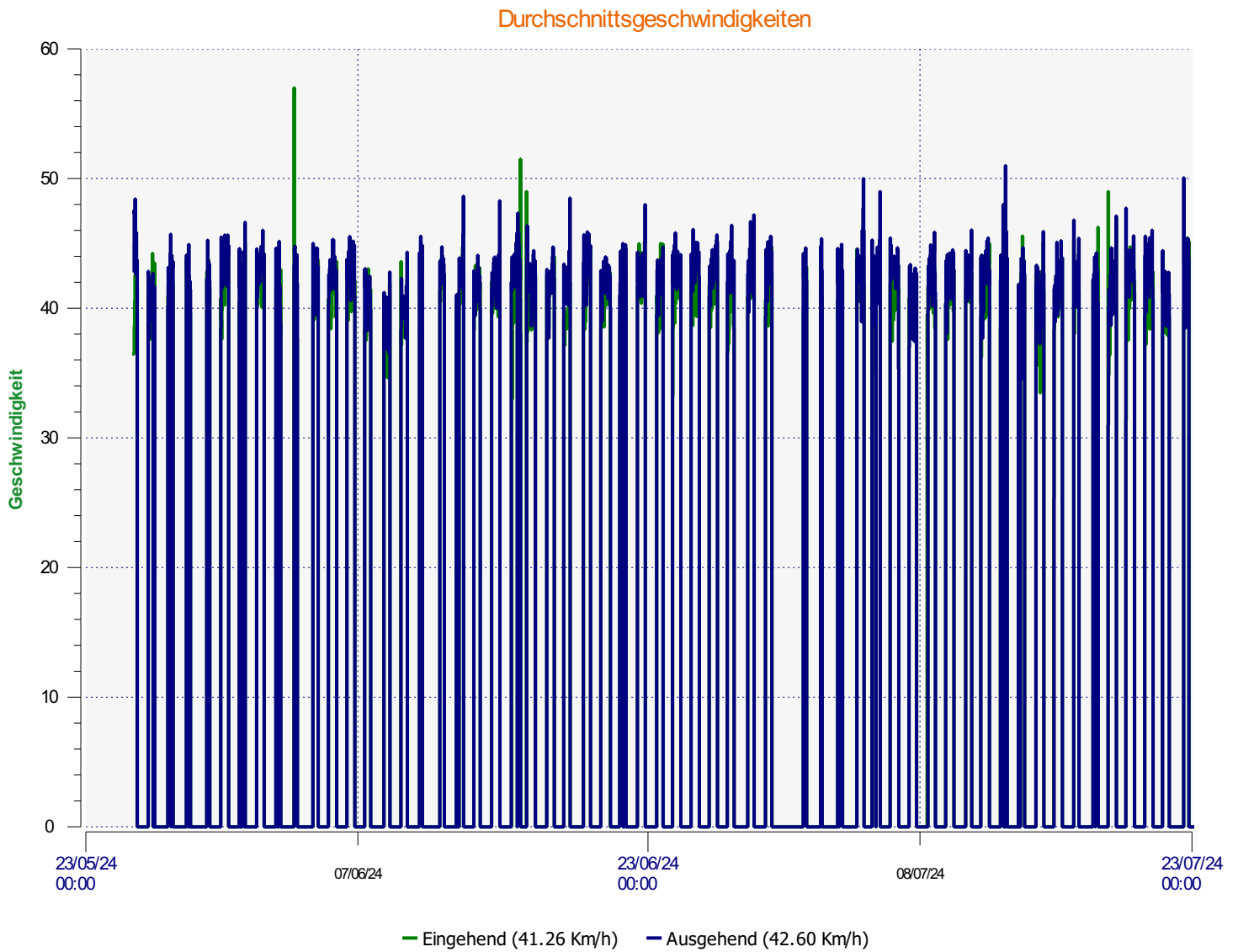

Beginn der Auswertung: Samstag, 25. Mai 2024 15:30
Ende der Auswertung: Freitag, 9. August 2024 16:00

Messort: Langelohe - Ortsdurchfahrt Höhe Milchtankstelle

Kommentar: "Blickrichtung" Reinbeker Weg,
Anzeigemodus,
ein- und ausgehender Verkehr

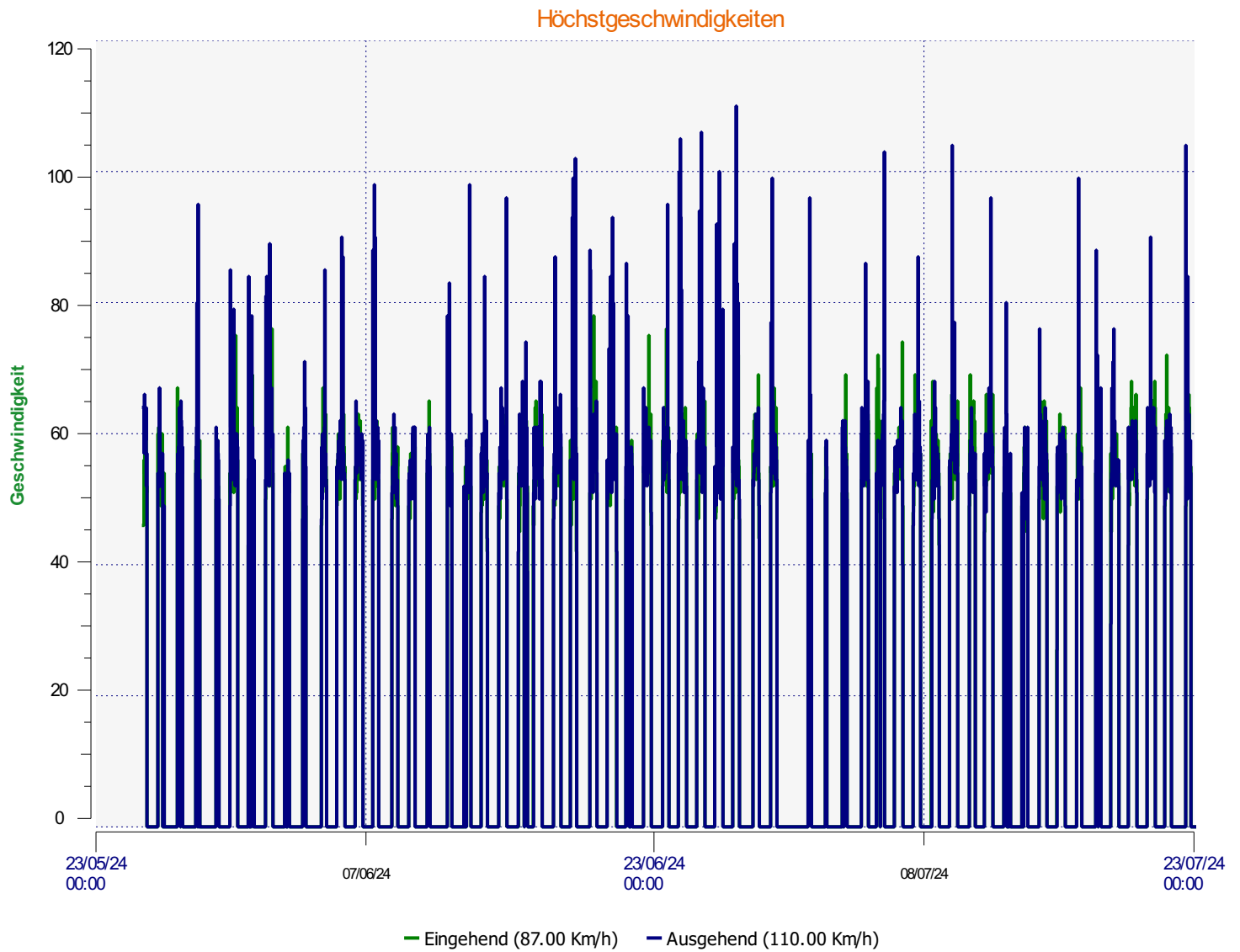

Beginn der Auswertung: Samstag, 25. Mai 2024 15:30
Ende der Auswertung: Freitag, 9. August 2024 16:00

Messort: Langeloh - Ortsdurchfahrt Höhe Milchtankstelle

Kommentar: "Blickrichtung" Reinbeker Weg,
Anzeigemodus,
ein- und ausgehender Verkehr

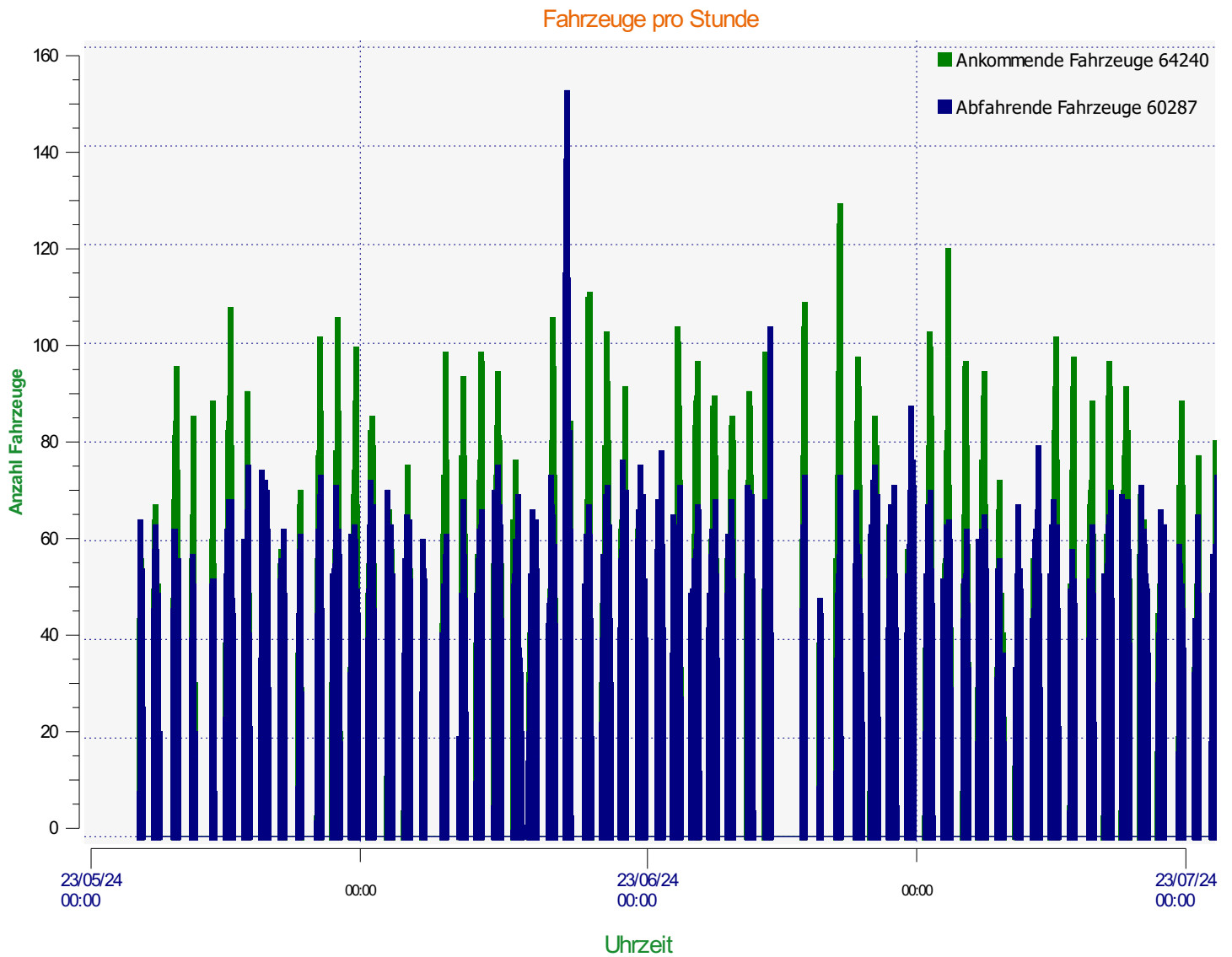

Beginn der Auswertung: Samstag, 25. Mai 2024 15:30
Ende der Auswertung: Freitag, 9. August 2024 16:00

Messort: Langeloh - Ortsdurchfahrt Höhe Milchtankstelle

Kommentar: "Blickrichtung" Reinbeker Weg,
Anzeigemodus,
ein- und ausgehender Verkehr

Ankommende Fahrzeuge

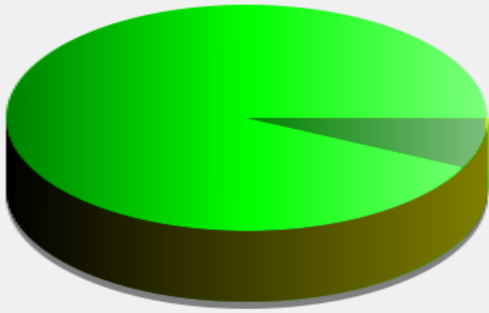

■	<= 50 Km/h : 59.637 - (92.83 %)
■	51 - 70 Km/h : 4.587 - (7.14 %)
■	71 - 90 Km/h : 16 - (0.02 %)
■	91 - 110 Km/h (et +) : 0 - (0.00 %)

Beginn der Auswertung: Samstag, 25. Mai 2024 15:30
Ende der Auswertung: Freitag, 9. August 2024 16:00

Messort: Langelohe - Ortsdurchfahrt Höhe Milchtankstelle

Kommentar: "Blickrichtung" Reinbeker Weg,
Anzeigemodus,
ein- und ausgehender Verkehr

Abfahrende Fahrzeuge

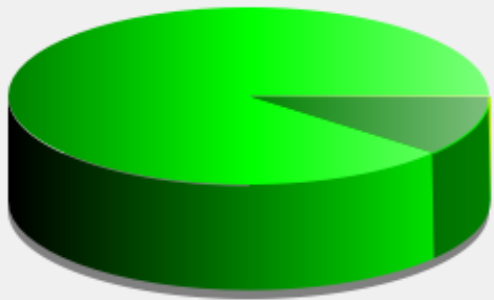

■	<= 50 Km/h : 53.590 - (88.89 %)
■	51 - 70 Km/h : 6.598 - (10.94 %)
■	71 - 90 Km/h : 67 - (0.11 %)
■	91 - 110 Km/h (et +) : 32 - (0.05 %)

Beginn der Auswertung: Samstag, 25. Mai 2024 15:30
Ende der Auswertung: Freitag, 9. August 2024 16:00

Messort: Langelohe - Ortsdurchfahrt Höhe Milchtankstelle

Kommentar: "Blickrichtung" Reinbeker Weg,
Anzeigemodus,
ein- und ausgehender Verkehr

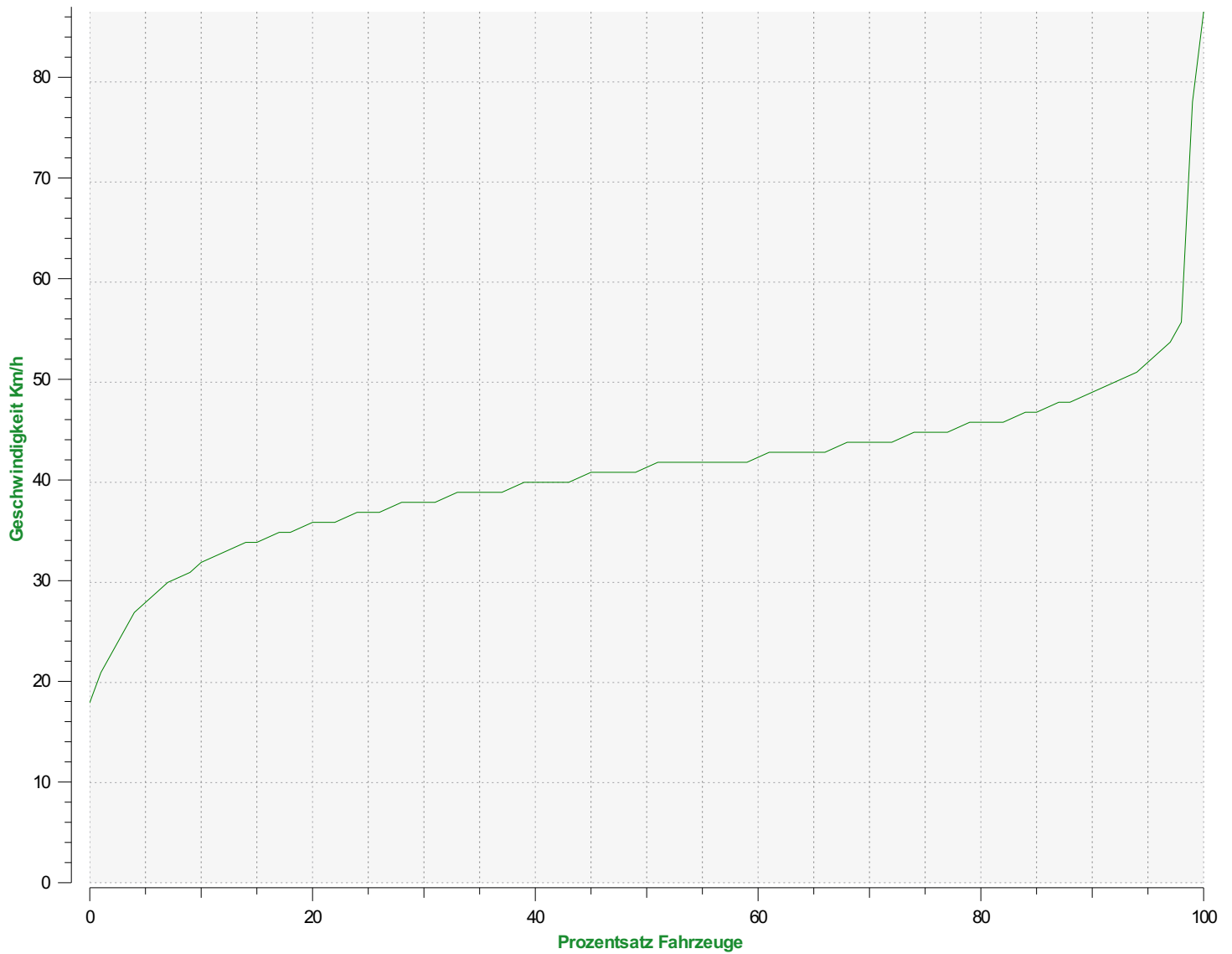

Perzentil Geschwindigkeit ankommende Richtung

V30: 38.00Km/h **V50:** 41.00Km/h **V85:** 47.00Km/h

Beginn der Auswertung: Samstag, 25. Mai 2024 15:30

Ende der Auswertung: Freitag, 9. August 2024 16:00

Messort: Langeloh - Ortsdurchfahrt Höhe Milchtankstelle

Kommentar: "Blickrichtung" Reinbeker Weg,
Anzeigemodus,
ein- und ausgehender Verkehr

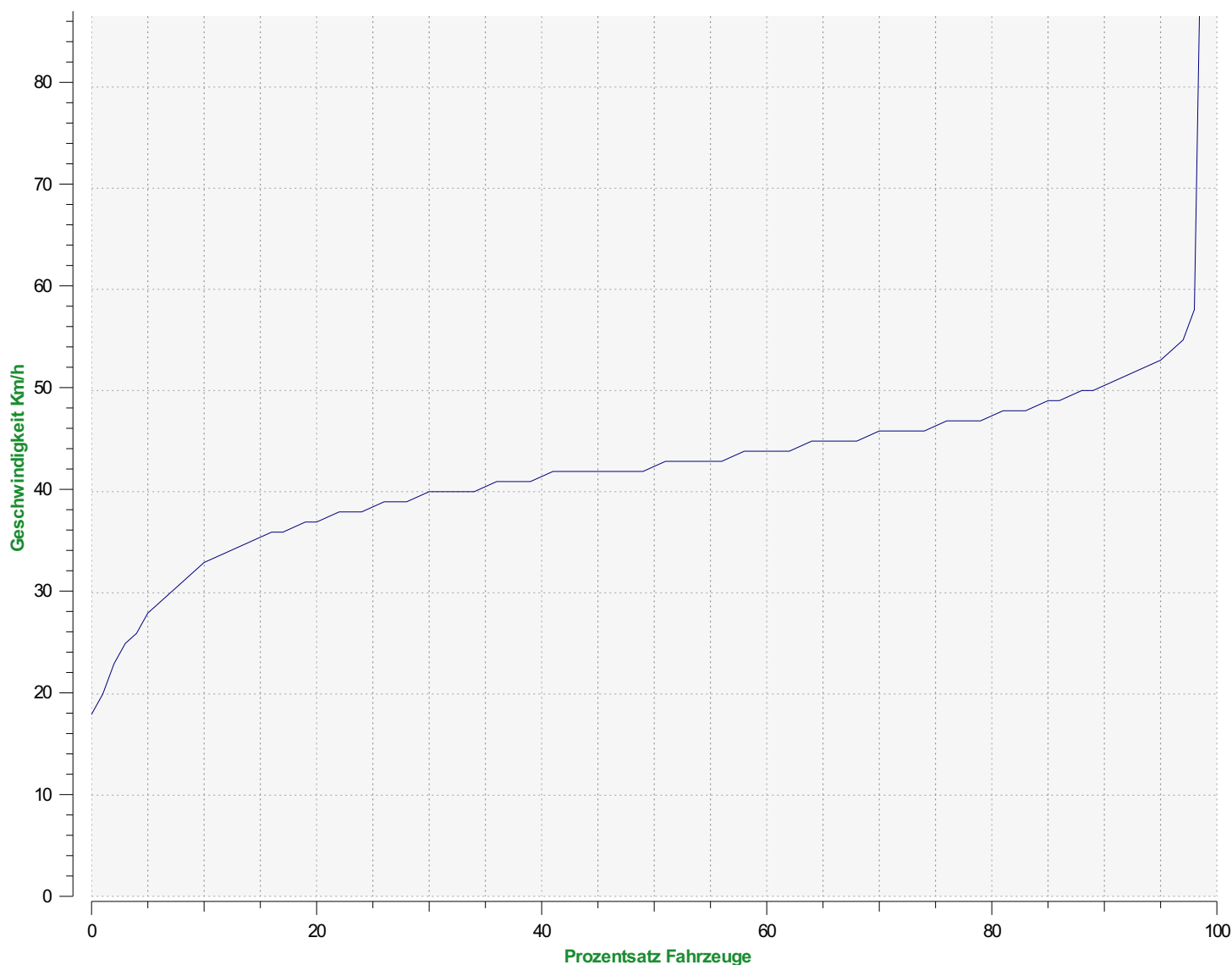

Perzentil Geschwindigkeit abfahrende Richtung

V30: 40.00Km/h **V50:** 42.00Km/h **V85:** 49.00Km/h

Beginn der Auswertung: Samstag, 25. Mai 2024 15:30

Ende der Auswertung: Freitag, 9. August 2024 16:00

Messort: Langeloh - Ortsdurchfahrt Höhe Milchtankstelle

Kommentar: "Blickrichtung" Reinbeker Weg,
Anzeigemodus,
ein- und ausgehender Verkehr